

1  
Corte 1  
1 : 100

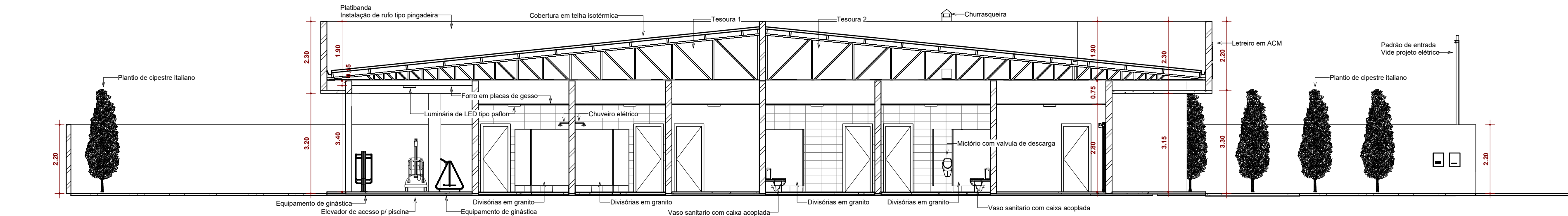

2  
Corte 2  
1 : 100

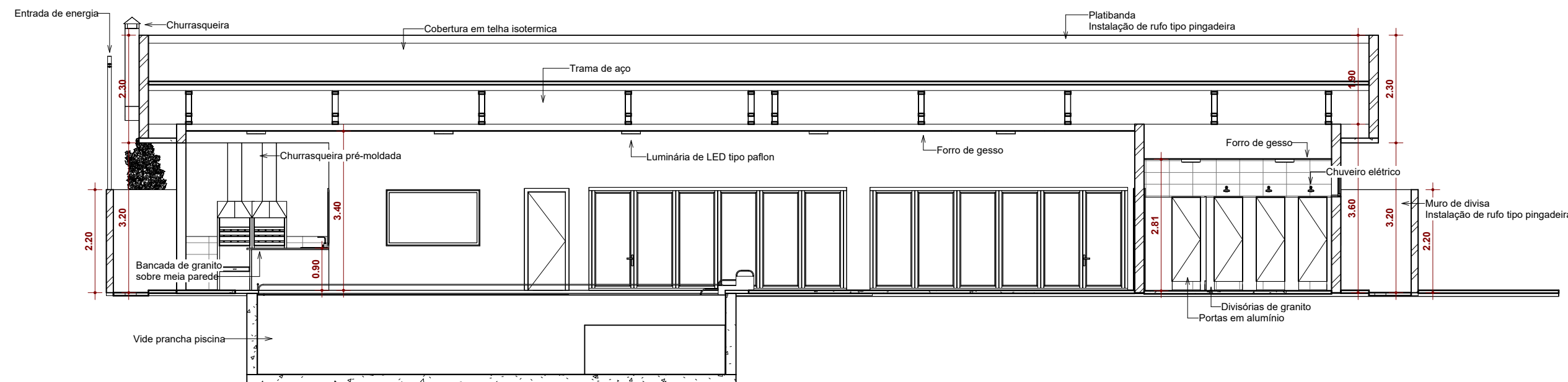

3  
Corte 3  
1 : 100

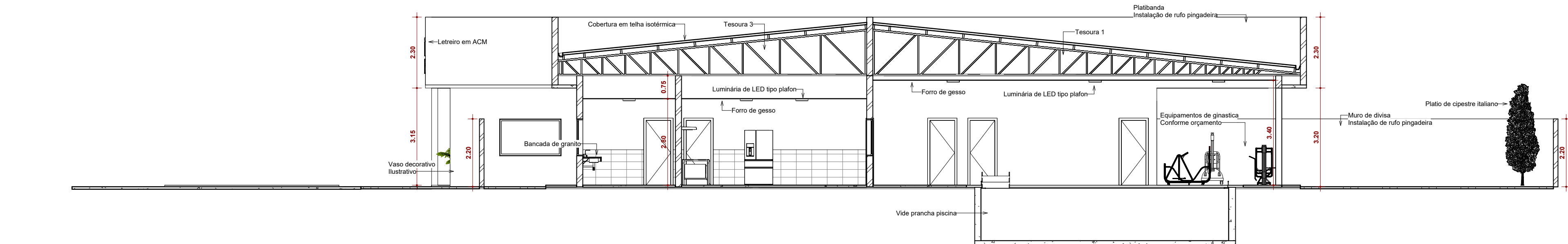

4  
Corte 4  
1 : 100

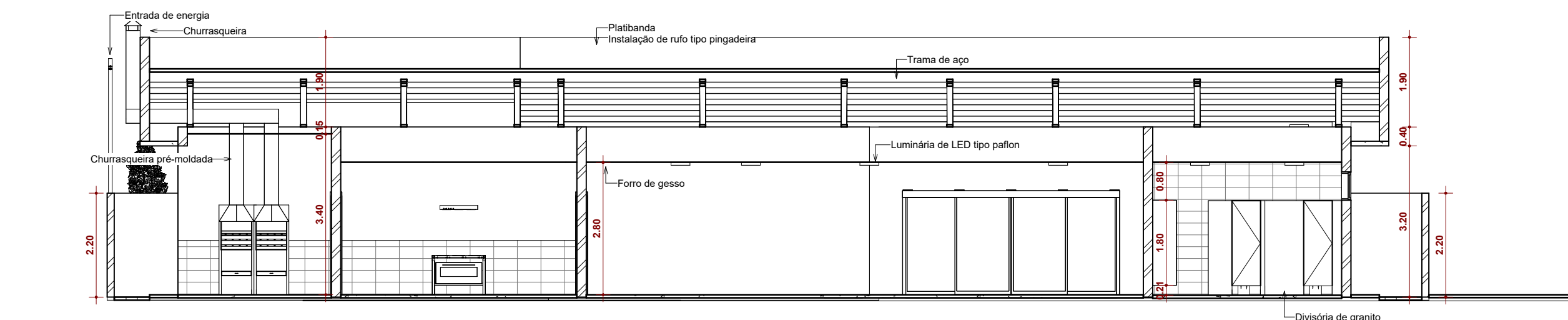

5  
Detalhes - Muro  
1 : 75



Tabela de Áreas	
Nome	Área
Área Coberta	722.96 m²
Área Permeável	537.04 m²

Tabela de Ambientes	
Nome	Área

Acesso de Veículos	98 m²
Administração	26 m²
Área Coberta	30 m²
Área Externa	209 m²
Área Gourmet	20 m²
Área Gramada	412 m²
Área Gramada	112 m²
Cozinha	30 m²
Descanso	11 m²
DML	15 m²
Hall de Entrada	34 m²
Piscina	79 m²
Saguão	97 m²
Serviço	10 m²
Vestibulo FEM	12 m²
Vestibulo Masc	12 m²
WC Fem	14 m²
WC Masc	14 m²

Área Total:	1260,00 m²
Área Coberta:	722,26 m²
Área Permeavel:	537,74 m²

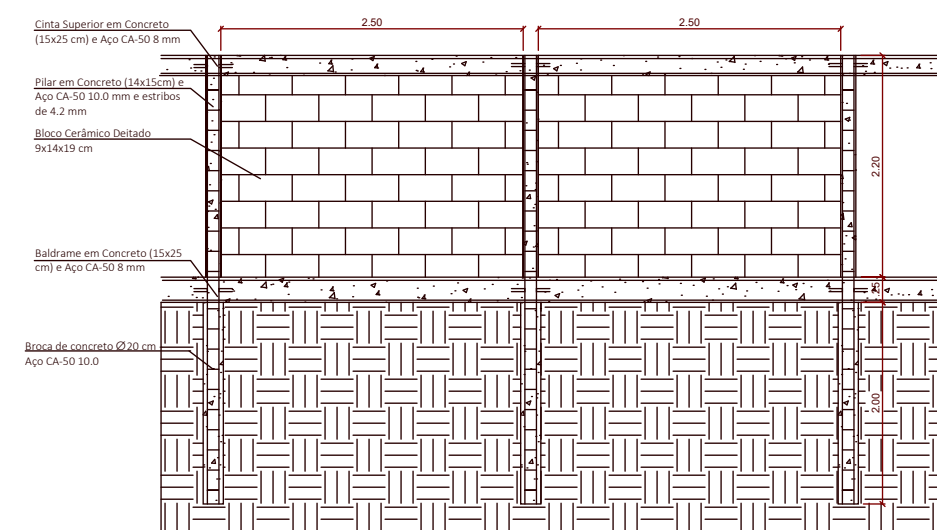

PREFEITURA  
MUNICIPAL DE  
CAMPOS DE JÚLIO

Centro de Convi.  
dos Idosos  
Projeto  
Arquitetônico  
Cortes

Endereço: Campos, Quadra 04, Lote 04 e 05

Data: 16 de dezembro de 2022

Resp. Técnico: Eduardo R. Tosetto  
CREA: 1220503037

Prefeitura Municipal de Campos de Júlio - MT

05-05

Escala: Como indicado